R B L

CURRICULUM VITAE

Carla Turcotte

ACTRA / UDA

Taille
161 cm / 5' 3"

Poids
50 kg / 110 lbs

Cheveux
Châtains

Yeux
Bleus

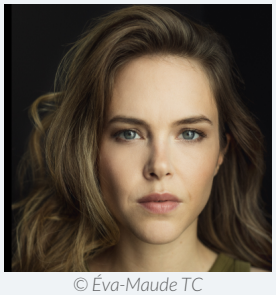

© Éva-Maude TC

Prix et distinctions

Nomination Gala Québec Cinéma, catégorie Interprétation féminine; première rôle pour son rôle dans Sashinka / 2019

Nomination Prix Écrans Canadiens, catégorie Interprétation féminine; premier rôle pour son rôle dans Sashinka / 2019

Publicité

Rogers (réalisation : Tom Hooper) / Amoureuse / Tom Hooper / Publicis Canada inc. / 2024

Télévision

Portrait robot / Delphine / Alexis Durand-Brault / Les productions Also inc. / 2021 à 2024

Mégantic / Myriam / Alexis Durand-Brault / Les productions Also inc. / 2023

Aller Simple / Cassandra Vanderski / Yan Lanouette Turgeon / Sphère Média Inc. / 2022 à 2023

Classé secret / Carole Larose / Stéphan Beaudoin / Duo Productions / 2023

STAT / Naomie / Aetios / 2022

Fragments / Marlène / Claude Desrosiers / Amalga Création Télé inc. / 2022

Chaos / Alice / Stéphane Beaudoin / Amalga Créations Télé 4 inc. / 2021

Le monde de Gabrielle Roy / Georgianna / Renée Blanchar / Zone 3-XVII inc. / 2021

Ruptures / Réceptionniste DeVries / François Bouvier / Aetios / 2019

Barkskins / Elisabeth / Scott Rudin Productions / 2019

Les invisibles / Camille / Alexis Durand-Brault / Also et Forum Film / 2019

District 31 / Morgane Bourget / Simon Barrette / District 31 inc. / 2018

Sur-vie / Sarah Martel / Yves-Christian Fournier / Aetios / 2016

Blue Moon / Johanne / Yves-Christian Fournier / Aetios / 2015 à 2016

L'auberge du chien noir / Alice / Robert Gagnon / ici Radio-Canada / 2016

Les Sioui-Bacon / Sarah-Jeanne / Guillaume Lonergan / Wabanok / 2014 à 2015

Unité 9 / Eva / Jean-Philippe Duval & Yan Lanouette-Turgeon / Aetios / 2015

Nouvelle adresse / Réceptionniste / Louise Archambault / Sphère Media Plus / 2014

Tactik / Annabelle / Michel Berthiaume / Télé-Québec / 2013

Agent - Karine Lapierre
410, rue Saint-Nicolas, suite 118, Montréal, Québec, H2Y 2P5 - T. (514) 564-5644 / info@agencerbl.com

RBL

Télévision

30 vies / Mélanie / François Bouvier / Aetios / 2012

Vertige / Julie-Anne / Patrice Sauvé / Pixcom / 2012

Web

Papa épique / Samuelle saison 2 / Productions KOTV III inc. / 2018

Cinéma

Sashinka / Sasha / Kristina Wagenbauer / Art et essai administration / 2016

Black Friday (court-métrage) / Amélie / Stéphane Monkarzel / Reprise Films / 2016

Maître-nageur (court-métrage) / Mélissa / Karine Bélanger / Coop Vidéo de Montréal / 2015

La Chasse au collet / Chloé / Steve Kerr / Whimz studio / 2015

Chasseur-cueilleur (court-métrage) / Simone / Pier-Luc Latulippe / 2014

Finissant(e)s / Interprète / Rafaël Ouellet / Estfilmindustri / 2013

Amsterdam / Julie / Stefan Miljevic / Attraction Images / 2013

Camion / Suzie / Rafaël Ouellet / Coop Vidéo de Montréal / 2012

Sarah préfère la course / Laurence / Chloé Robichaud / La boîte à Fanny inc. / 2012

L'affaire Dumont / Mélanie / Go films / 2011

La peur de l'eau / Maude / Gabriel Pelletier / Go films / 2010

New Denmark / Carla / Rafaël Ouellet / Estfilmindustri / 2008

Série Web

7 Heures / Femme / Jean-Christophe J. Lamontagne / LIBTV / 2015

Féminin Féminin / Sophie / Chloé Robichaud / LSTW / 2014

Réalisation

Sur appel / Réalisatrice / 2023

Des grandes journées d'temps / Réalisatrice / 2017

Habiletés connexes

Type de voix	Mezzo-soprano
Musique	Piano, ukulélé, guitare (débutante)
Autres	Volley ball, soccer, badminton, yoga, couture

Autres

Lunettes Oui (optionnel) et verres de contact Oui.

Agent - Karine Lapierre
410, rue Saint-Nicolas, suite 118, Montréal, Québec, H2Y 2P5 - T. (514) 564-5644 / info@agencerbl.com